

# #28

- P28-1: Wagon Mound y Alrededores
- P28-2: Adivinanzas de Comidas
- P28-3: Wagon Mound and Surroundings
- P28-4: Bears in New Mexico
- P28-5: Osos en Nuevo México
- P28-6: El Condado de Mora

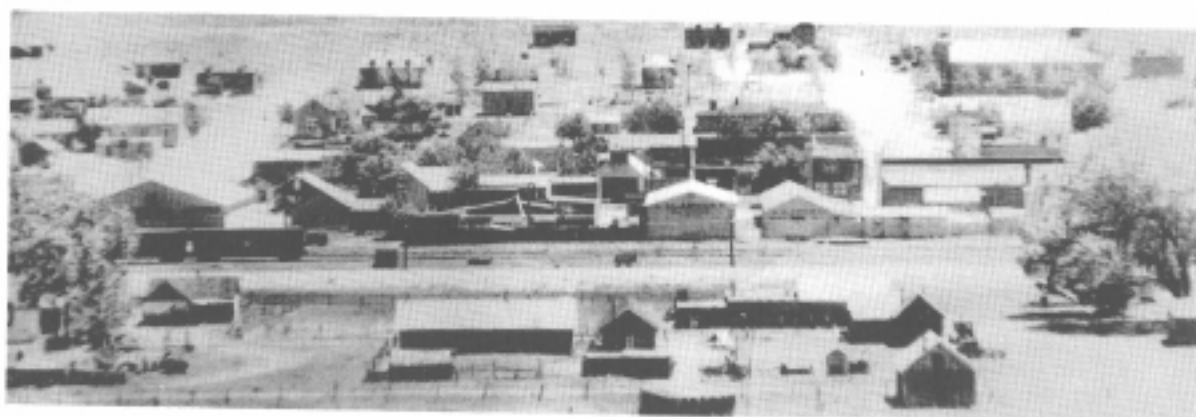

Wagon Mound, 1900, cortesía de State Records Center

## WAGON MOUND Y SUS ALREDEDORES

La comunidad de Santa Clara se formó en 1850, pero en 1859 le cambiaron el nombre a *Wagon Mound*. Esto ocurrió porque descubrieron una formación de rocas cerca de la comunidad la cual parecía un camión de fletes. *Wagon Mound* está localizado en el *Santa Fe Trail* donde la gente hacía negocio con sus cosechas y frutas. Unos diluvios destruyeron los sembrados de frutas y la gente empezó a cosechar maíz y frijol. Todavía se celebra el Día de la Labor como *Bean Day*.

Cerca de *Wagon Mound* está Mora. Mora empezó como Santa Gertrudes de lo de Mora en 1816. Los franceses le llamaban L'eau des Morts (Agua de los Muertos) después de haber encontrado a un hombre muerto en el río. Otra comunidad cerquita de la región es Ledoux, un pueblo hispano nombrado por un hombre francés. La Cueva fue fundada por un rancharo, Vicente Romero, dicho pueblo se utilizaba para proveer grano para *Fort Union*. Ahora La Cueva fue designado un distrito histórico nacional. *Rainsville* era Coyote. *Rainsville* y Ojo Feliz fueron fundados después de comienzo del siglo 19. Son comunidades donde la gente se dedica a cortar madera y a cosechar. Guadalupe es una comunidad muy pequeña. *Holman* se estableció a finales del siglo 19 y se nombró así por el primer estafetero. Durante los 1970's los residentes empezaron a ver imágenes religiosas en las paredes de la iglesia del pueblo. A Gascón y Rociada fueron formadas por un hombre francés, Jean Pendaries. Gascón fue nombrado de esa forma por su provincia nativa en Francia. El autor *Oliver LaFarge* se casó con la biznieta de Pendaries. La Junta, donde se unen los ríos Sapello y Mora, se cambió a *Watrous* cuando *Samuel Watrous* vino para hacer negocios en *Fort Union*. En 1916 se estableció un hospital para curar la tuberculosis en Valmora.

## ADIVINANZAS DE COMIDAS

<b>1</b> Capita sobre capita color de paño francés; aquel que no lo adivina bastante tonto que es.	<b>2</b> Tengo cabeza redonda, sin nariz, ojos, ni frente y mi cuerpo se compone tan sólo de blancos dientes.
<b>3</b> Esta campanita es blanca por dentro y verde por fuera. Si quieres que te lo diga, espera.	<b>4</b> Te digo y te repito que si no lo adivinas no vales un pito.
<b>5</b> Soy una loca amarrada que sólo sirvo para ensalada.	<b>6</b> Oro parece, plata no es; ¿sabes decirme qué fruta es?
<b>7</b> Blanco soy como la nieve y me sacan de una caña aunque soy del otro mundo ahora ya nazco en España.	<b>8</b> ¿Quieres té? ¡Pues, toma té! ¿Sabes tú qué fruto es?
<b>9</b> Verde me crié rubio me cortaron, luego me molieron, y blanco me amasaron.	<b>10</b> Un repollo soy por fuera; por dentro soy una flor, aunque blanca y muy hermosa no suelta muy buen olor.
<b>11</b> Es verde mi nacimiento amarilla mi vejez, y cuando llego a la taza soy más negro que el pez.	<b>12</b> Es blanco como el papel es rojo como el clavel; aunque pica no es pimienta. ¡Aciértalo en un momento!

## **WAGON MOUND AND SURROUNDINGS**

The community of Santa Clara was formed in 1850, but in 1859 they changed the name to Wagon Mound. This came from a rock formation near the community that resembles a covered wagon. Wagon Mound is located on the Santa Fe Trail and the people used to sell their farm products and fruit. Some floods destroyed the earth used for growing fruit and they people began to raise corn and beans. They still celebrate Labor Day as Bean Day.

Near Wagon Mound is Mora. Mora began as Santa Gertrudis de lo de Mora en 1816. The French called it L'eau des Morts (Water of the Dead) after they had found a dead man in the river.

Another nearby community is Ledoux, a Hispanic village named for a Frenchman. La Cueva was founded by a rancher, Vicente Romero, to provide grain to Fort Union. Now La Cueva is designated as a national historical district. Rainsville used to be Coyote. Rainsville and Ojo Feliz were founded after the beginning of the 19th century. They are logging and farming communities. Guadalupita is a very small community. Holman was established at the end of the 19th century and was named for the first postmaster. During the 1970's residents began to religious images on the walls of the church. Gascón and Rociada were begun by a Frenchman, Jean Pendaries. Gascón was named for his native province in France. The author Oliver la Farge married the great-granddaughter of Pendaries. La Junta, where the Sapello and Mora rivers join, was changed to Watrous when Samuel Watrous came to do business with Fort Union. En 1916 they established a hospital to cure people with tuberculosis.

Before, there were two species of bears in New Mexico, the brown bear and the black bear. The last brown bear was killed in the 1940's in Pecos. Indians were prohibited from eating bear meat. They thought that the bear's spirits could cause problems.

Bears eat vegetables and fruits, but also meat. They are omnivores. They like sweet fruit and honey best. When they eat meat it can be in the form of insects, worms, fish, or mice. Bears love water. They love to drink it, play in the rivers, and bathe themselves.

Bears can weigh between 200 and 500 pounds. They call them black bears, but they can really be whatever color including albino. Most of them in New Mexico are brown or black. They are 5 feet tall. They have short round tails. They have strong, sharp claws. They can live to the age of 30. They don't see very well but their senses of smell and hearing are very good. They run up to 35 miles an hour. They swim and climb very well.

Bears mature slowly and they don't have babies until they are 3 years old. Usually they only have 1 cub, occasionally 2, and rarely 3. The cubs are born in January or February. They are small, about the size of a squirrel and weigh 6-12 ounces. Their mothers care for them for 2 years. Because of that they don't have cubs every year. At age one, they weigh from 40-60 pounds.

Bears sleep during the winter in caves; how long they sleep depends on how cold it is. They are not truly hibernating because their temperature stays normal and their metabolism remains almost the same. Bears travel from 1-6 square miles in the summer. In spring and fall it can rise to 15 square miles. Smokey Bear is a famous bear who was found without his mother in Capitán, New Mexico.

## OSOS



Un oso de color café, 1937, cortesía de State Records Center

### LOS OSOS EN NUEVO MEXICO

Antes había dos especies de osos en Nuevo México, el oso pardusco y el oso negro. El último oso pardusco lo mataron en los años 1940's en Pecos. Eslaba prohibido por los indios comer carne de oso, pensaban que sus espíritus podían causarles problemas.

Los osos comen vegetales y frutas, pero también comen carne. Por eso, son omnívoros. Más que todo les gustan las frutas dulces y la miel. Cuando comen carne, puede ser en forma de insectos, gusanos, peces, o ratoncitos. A los osos les gusta mucho el agua. Les gusta beberla, jugar en los ríos, y bañarse. Los osos pueden pesar entre 200 y 500 libras. Se llama oso negro pero en realidad puede ser de cualquier color incluso albino. La mayoría de los osos en Nuevo México son de color café o negro. Miden aproximadamente de unos 5 pies de altura. Tienen colas redondas y chiquitas y sus uñas son muy fuertes y agudas. Pueden vivir hasta por 30 años. No pueden ver muy bien, pero sus sentidos de oler y auditivos son muy buenos. Corren hasta 35 millas por hora. Nadan muy bien y también trepan bien.

Los osos maduran lentamente y no tienen críos hasta que cumplen 3 años de edad. Usualmente nada más tienen un cachorro, de vez en cuando dos, y muy raramente tres. Los cachorros nacen en enero o febrero. Son bien chiquitos, son del tamaño de una ardilla y pesan de 6 a 12 onzas nada más. Las madres los cuidan por dos años. Por eso no tienen ositos cada año. A la edad de un año pesan de 40 a 60 libras.

Durante el invierno los osos duermen en cuevas, el tiempo que invernán depende de que tanto frío hace afuera. No están invernando en verdad, porque sus temperaturas se quedan normales y sus metabolismos bajan muy poco. Durante el verano los oso viajan desde 1 a 6 millas cuadradas. En la primavera y otoño, pueden viajar hasta 15 millas cuadradas. Un oso famoso de Nuevo México fue *Smokey the Bear*. Lo encontraron después de un incendio cerca de Capitán, Nuevo México; estaba chiquito y huérfano. Ahora se usa como símbolo para prevenir incendios en las florestas.



## EL CONDADO DE MORA

Escriba los siguientes lugares en el mapa:

Río Mora  
Wagon Mound  
Watrous  
Rainsville  
Cleveland  
Fort Union

Ocaté Creek  
Mora  
Ocaté  
La Cueva  
Holman  
Guadalupita

Vermejo Creek  
Valmora  
Ojo Feliz  
Ledoux  
Gascón  
Charette Lakes

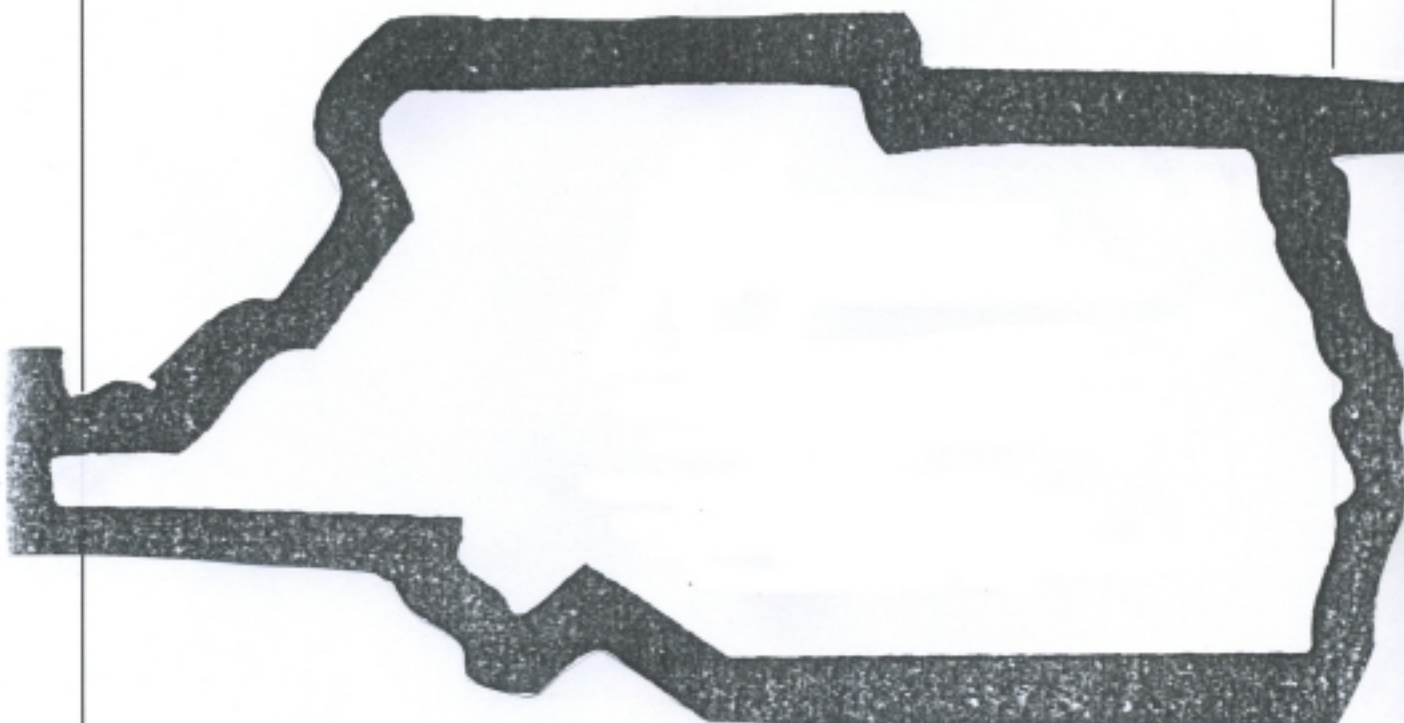

**RESPUESTAS A LAS ADIVINANZAS:** 1. cebolla, 2. ajo, 3. pera, 4. té, 5. lechuga, 6. plátano, 7. azúcar, 8. tomate, 9. trigo, 10. coliflor, 11. café, 12. rabanito